



Republica Moldova
Consiliul comunal Tohatin
Municipiul Chişinău

Республика Молдова
Тохатинский коммунальный совет
Муниципий Кишинэу

DECIZIE 8/6
„ 15 ” septembrie 2016

Cu privire la stabilirea modului de folosință

Avînd în vedere cererea cet. Ionichi Larisa cu privire la stabilirea corectă a modului de folosință a terenului, în scopul corectării erorilor depistate pe parcursul înregistrării masive, în conformitate cu art.11 și 39 din Codul funciar al RM, în temeiul art. 14 (2) lit (b) ale Legii nr. 436-XVI din 28.12.2006 privind administrația publică locală, **Consiliul comunal Tohatin DECIDE:**

1. Se stabilește modul de folosință „grădini” pentru terenul cu numărul cadastral 0146108016 și suprafața 0,15 ha, amplasat în mun.Chişinău, com.Tohatin, extravilan.

2. Proprietarul terenului va asigura operarea modificărilor respective în Registrul bunurilor imobile al OCT Chişinău din cont propriu.

3. Comisia pentru urbanism și prestări servicii (dl S.Untilî) va efectua controlul executării prevederilor prezentei decizii.

Au votat: pentru - 12 , contra -0 , abținut -0

Președinte de ședință

*Contrasemnat:
Secretar al Consiliului*



Sergiu Miron

Natalia Braghiș

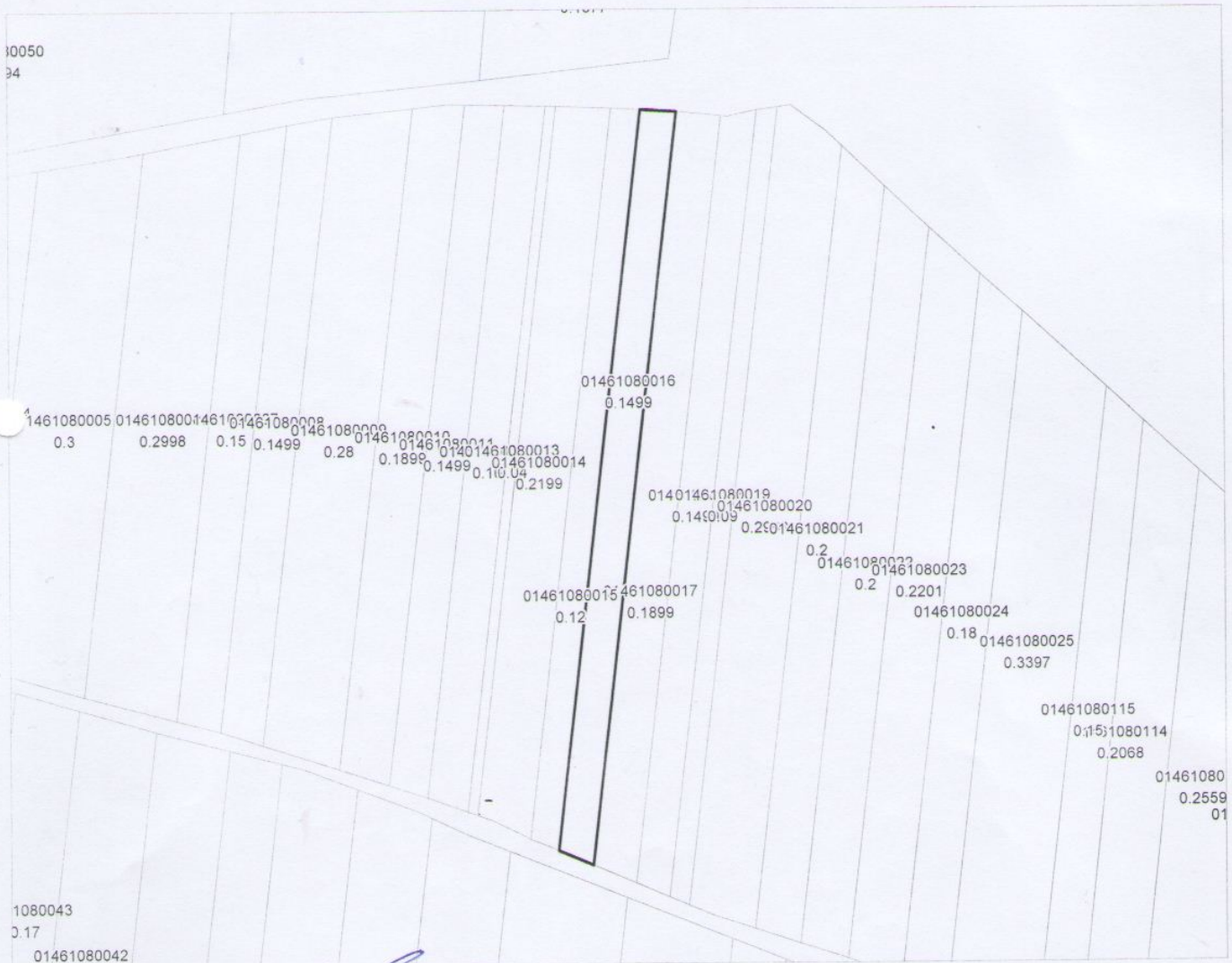
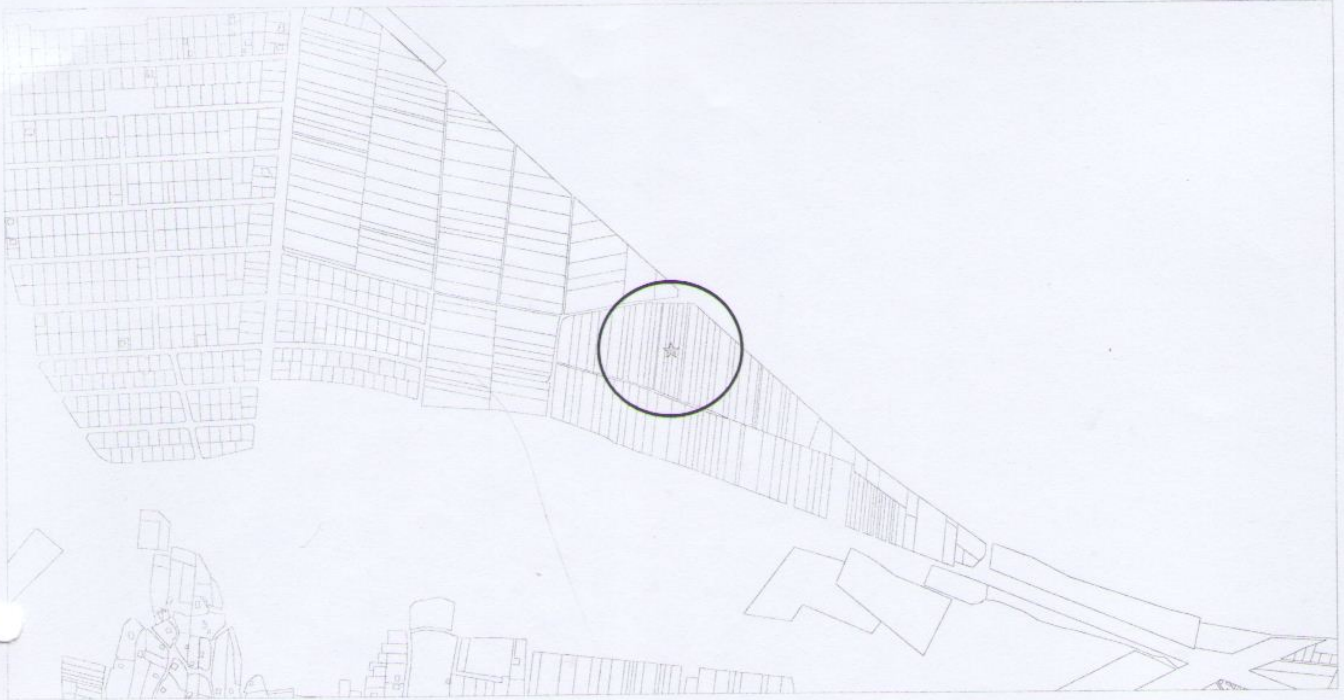

Inginer cadastral 

Scara 1:1500